

toutes les semaines.

**Signaler** rapidement la présence de frelon, de nid primaire et surtout de nid secondaire.

Attention le nid secondaire est souvent dans les arbres, mais il peut se trouver dans une haie et là c'est dangereux. Vérifiez vos haies avant le taille !

L'intervention sur les nids est dangereuse ! cela nécessite des moyens de protection efficaces. Il ne faut **pas approcher d'un nid à moins de 5m.**

CP	commune	NOM	prénom	courriel	téléphone
77240	Vert St Denis	BERNHEIM	Gérard	<a href="mailto:solidaires@bernheim.eu">solidaires@bernheim.eu</a>	06 72 85 40 74
77220	Presle en Brie	ALLA	Christian	<a href="mailto:famille.alla@wanadoo.fr">famille.alla@wanadoo.fr</a>	06 37 64 49 87
77390	Mouroux	Barré	Laurent	<a href="mailto:barre.laurent@laposte.net">barre.laurent@laposte.net</a>	06 63 19 75 48
94300	Vincennes	Chiarelli	Charlotte	<a href="mailto:c.chiarelli@free.fr">c.chiarelli@free.fr</a>	06 72 62 38 45
77240	Cesson	CLERCQ	Lionel	<a href="mailto:lclercq@wanadoo.fr">lclercq@wanadoo.fr</a>	06 86 41 38 56
77515	St Augustin	Colin	Michel	<a href="mailto:apicolin@gmail.com">apicolin@gmail.com</a>	09 51 75 48 73
77510	St Denis les Rebais	DELORME	Jean-Marc	<a href="mailto:delorme.jm930@orange.fr">delorme.jm930@orange.fr</a>	01 64 20 96 95
77970	Boisdon	ÉON	Loïc	<a href="mailto:eonloic@free.fr">eonloic@free.fr</a>	06 25 62 35 26
77320	Montolivet	GIORGETTI	Pascal	<a href="mailto:giorgetti.pascal@wanadoo.fr">giorgetti.pascal@wanadoo.fr</a>	06 03 03 39 71
77720	Mormant	Houy	Michel	<a href="mailto:michel.houy@sfr.fr">michel.houy@sfr.fr</a>	06 03 41 16 04
77220	Liverdy	KRAUSS	Gilles	<a href="mailto:mcl.apic77@outlook.com">mcl.apic77@outlook.com</a>	06 82 23 33 24
77176	NANDY	LACUBE	Jean	<a href="mailto:j.lacube@wanadoo.fr">j.lacube@wanadoo.fr</a>	06 85 03 20 49
77720	Mormant	Lesage	Claude	<a href="mailto:claud.lesage77@yahoo.fr">claud.lesage77@yahoo.fr</a>	01 64 06 98 84
77000	Melun	PILLAS	François	<a href="mailto:mrpillas@aol.com">mrpillas@aol.com</a>	06 84 61 94 68
77190	Dammarie les Lys	POLONOVSKI	Gilbert-Michel	<a href="mailto:gmp77@free.fr">gmp77@free.fr</a>	06 36 66 36 17
77000	Livry sur Seine	Ringenbach	Didier	<a href="mailto:didier.ringenbach@laposte.net">didier.ringenbach@laposte.net</a>	06 79 77 02 09
77190	Dammarie les Lys	Ville	Jean-Paul	<a href="mailto:jean-paul.ville@wanadoo.fr">jean-paul.ville@wanadoo.fr</a>	01 64 37 27 45
77940	VOULX	THOMERET	Jean Luc	<a href="mailto:jl.thomeret@wanadoo.fr">jl.thomeret@wanadoo.fr</a>	06 76 06 40 75

**Groupement de défense Sanitaire des Abeilles GDSA77**

**Maison de l'Élevage 77350 Le Mée sur Seine**

**[www.apiculture77.fr](http://www.apiculture77.fr)**

RIB : Banque Postale IBAN 20041 00001 0080203H020 BIC FR39 2004 1000 0100 8020 3H02 012

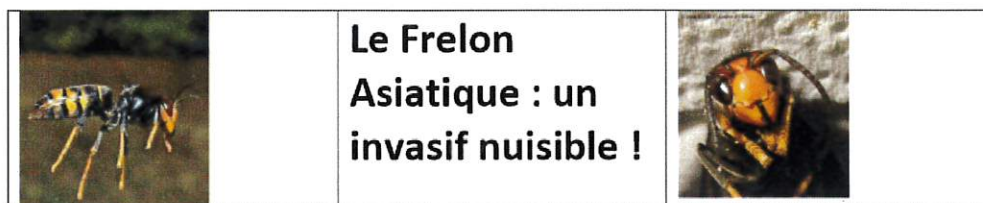

**Frelon asiatique est présent en Seine et Marne !  
10 nids en 2015 ..... 100 nids en 2016, 500 en 2017**

**Comment se développe le frelon asiatique ?:**

des mères fondatrices issues des nids de l'année précédente, fondent des nids primaires. Ces nids donnent naissance à une quinzaine de frelons qui vont aller construire un nid secondaire.



Le nid secondaire peut atteindre 50 à 80cm de large et les plus gros une hauteur de 1 m. il peut contenir jusqu'à 6000 frelons. La pleine activité du nid secondaire est atteinte au mois d'août. A ce moment le frelon est présent dans les ruches où il cause de nombreux dégâts mais aussi présent sur les lieux où il y a du sucre et des protéines, les marchés par exemple.

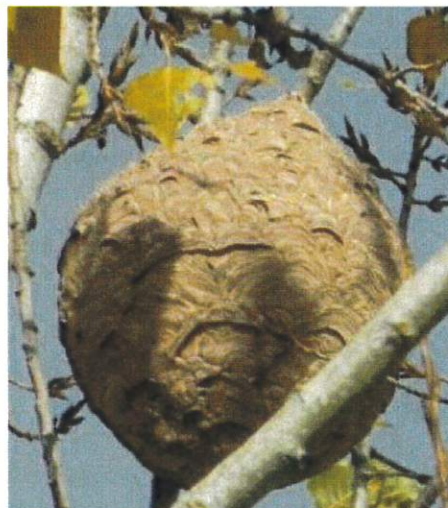
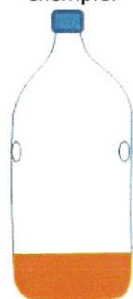

Au mois de novembre le nid va laisser partir jusqu'à 400 mères fondatrices fécondées qui vont hiberner très souvent à proximité du nid de départ. Ces fondatrices ressortiront au mois de mars pour fonder une nouvelle colonie. Le nid se détruit progressivement au mois de décembre, il n'y a plus de colonies pendant l'hiver.

**La lutte contre le frelon asiatique :**

**Le piégeage** est très efficace aux mois de mars et avril, il permet de piéger les mères fondatrices. Il doit être fait près des bâtiments où s'installent volontiers les nids primaires. Le piégeage doit être arrêté ensuite car il causerait plus de dégâts sur les autres insectes.

le piège le plus simple est le plus efficace, dans une bouteille d'eau minérale, mettre un mélange de 1/3 de vin blanc, 1/3 de bière, 1/3 de sirop ce mélange doit être renouvelé

GDSA 77 Maison de l'élevage 77350 Le Mée sur Seine    GDSA@apiculture77.fr