

EMPLACEMENTS RESERVES				
N° ER	Destination	Bénéficiaire	Parcelles cadastrales	Superficie Emprise
1	Aménagement de Terrible Sud	Commune	687	400 m ²
2	Création d'un cheminement piétonnier	Commune	6, 15, 715	1 440 m ²
3	Création d'une voie	Commune	716 - 718	200 m ²
4	Elargissement de voie	Commune	718	7 530 m ²
5	Création d'un cheminement piétonnier	Commune	326	1 500 m ²
6	Aménagement d'une aire de tour de plein air	Commune	286, 287, 293, 294, 351	3 300 m ²

LEGENDE

- Limites de zones
 - Espace Boisé Classé
 - Zone de submersion
 - Secteur soumis à Orientations d'Aménagement et de programmation
 - Cours d'eau identifié
 - Chemin à conserver ou à créer (Art. L123-1-5-6° du CU)
 - Emplacement réservé
 - Bâtiment agricole autorisé à changer de destination (Art. L123-3-1 du CU)
 - Retrait de 50m par rapport aux lisières des massifs boisés de plus de 100ha
- ELEMENTS DE PAYSAGE A PROTEGER AU TITRE DE L'ART. L123-1-5-7° DU CU**
- Arbre isolé
 - Patrimoine bâti remarquable
 - Halle

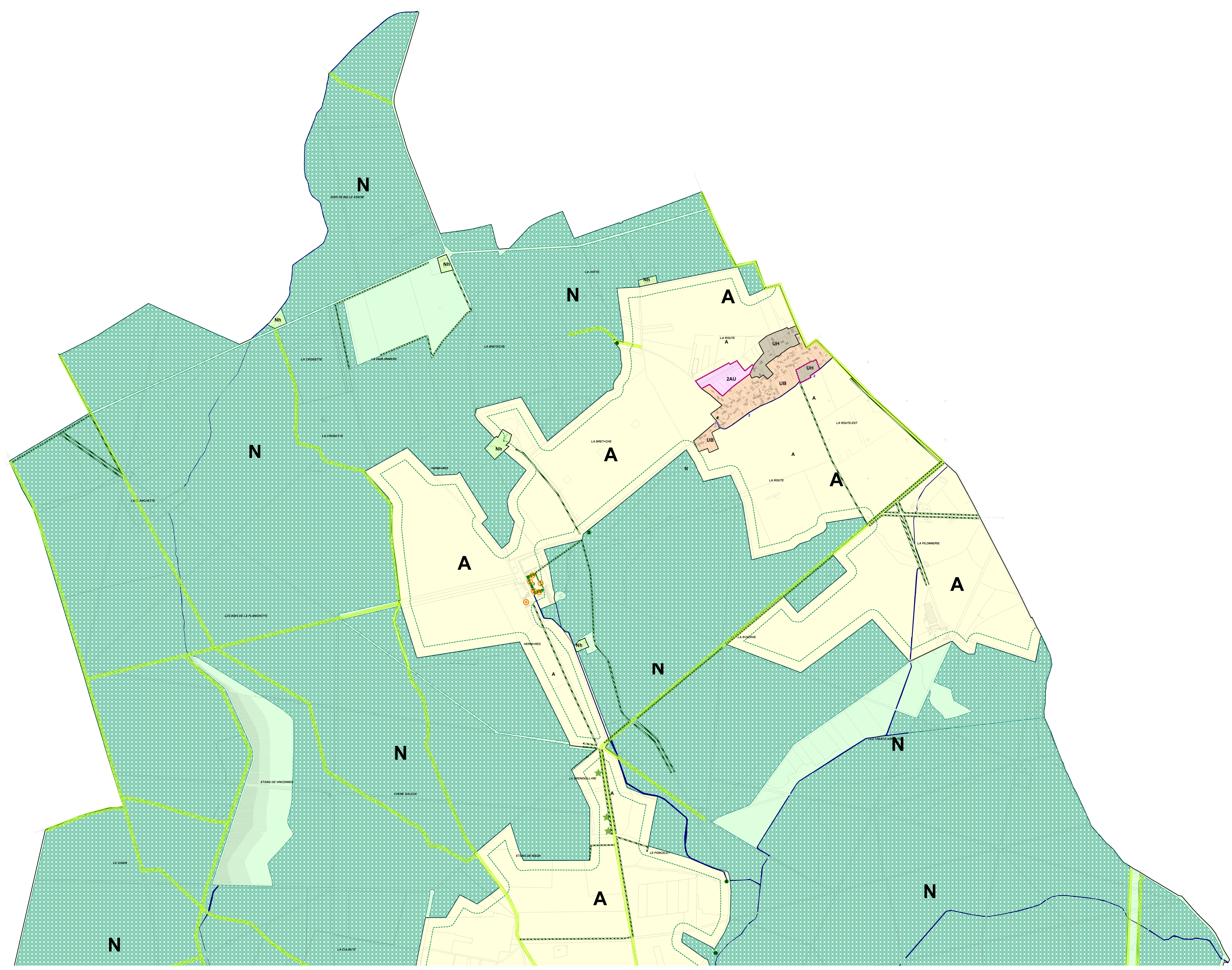

Département de la Seine et Marne
Commune de FAVIERES

PLAN LOCAL D'URBANISME

**4. DOCUMENTS GRAPHIQUES
4.3 - Territoire Nord**

Plan Vu pour être annexé à la DCM d'approbation du :

Réalisé par: MAS	Référence: UPS10268	G2C environnement 27 rue Baraillat 77053 PARIS	
Validé par:	Echelle: 1/6500	Tel: 01 53 80 10 14	Fax: 01 53 80 10 37
Date: 19/11/2012			