

# LA MUNICIPALITÉ de VOUS SOUHAITE LA BIENVENUE

FAVIERES

Au cœur de la Brie



En compagnie de Coco la fève et de Ptibou le hibou  
nos deux mascottes



## Édito

Vous avez choisi de venir vivre à Favières et nous vous souhaitons la bienvenue. Ce livret d'accueil a été élaboré à votre attention afin de faciliter vos démarches et votre installation. Il vous permettra de découvrir toutes les facettes de la vie sociale, associative et économique de la commune et même vous inciter à y vivre pleinement en participant à ses activités.

Favières a conservé son caractère rural avec un environnement convivial et ressourçant grâce à la volonté des habitants qui y vivent. C'est la raison pour laquelle la commune mène une politique d'urbanisation maîtrisée afin de préserver l'équilibre, la cohésion et l'harmonie de son habitat.

La commune est l'une des 21 qui constitue la communauté de commune du Val Briard (CCVB) et ceci lui permet, entre autre, de bénéficier des services sociaux et culturels des structures communautaires.

Les élus ainsi que les services de la mairie, sont à votre écoute et se tiennent à votre disposition pour faciliter votre installation à Favières. Pour vous informer, la municipalité fait vivre différents médias décrits en page 5 de ce livret. Ils vous informent régulièrement des événements et évolutions qui touchent notre commune.

Faire de Favières une commune où il fait bon vivre est une ambition permanente de toute l'équipe municipale.

Le Conseil Municipal et moi-même vous souhaitons un très agréable et long séjour dans votre commune.

**Daniel PATU**  
Maire

## L'ÉQUIPE MUNICIPALE

Nouvelle mandature élue en 2020, le conseil municipal est composé de 15 membres. Les élus participent à de nombreuses commissions mises en place sous la présidence du maire. Ils représentent également la commune dans les réunions des Syndicats qui organisent les services sur le territoire (Sietom, Syage, SMAVOM...)



**Patricia Borg**  
1<sup>er</sup> adjoint



**Serge Fonseca**  
2<sup>ème</sup> adjoint



**M. Christine Coquelet**  
3<sup>ème</sup> adjoint



**Patrick Doloire**  
4<sup>ème</sup> adjoint



**Anne Scortegagna**  
Conseillère Déléguée



**Christian Coquelet**  
Conseiller Délégué



**Laetitia Fouquet**  
Conseillère Déléguée



**Daniel Borg**  
Conseiller



**Josiane Trottier**  
Conseillère



**Igor Lempereur**  
Conseiller



**Claudine Bouzonie**  
Conseillère



**Valérie Gautier**  
Conseillère



**Sylviane Cathelin**  
Conseillère



**Krystel Martel**  
Conseillère



**Ptibou et Coco**

Nos conseillers mascotte



Retrouvez la liste des élus,  
des commissions et des Syndicats

[www.favieres77.fr/les-elus/](http://www.favieres77.fr/les-elus/)  
[www.favieres77.fr/commissions/](http://www.favieres77.fr/commissions/)

# LES SERVICES DE LA MAIRIE



Corinne Loire

## Services administratifs

**LA MAIRIE est située au bourg**  
**5-7 rue de la Brie - 01 64 07 02 07**

Corinne Loire, Directrice générale des services (DGS) et Laura Ivanov, secrétaire de mairie vous accueillent aux heures d'ouverture :

lundi, mercredi, jeudi et vendredi : de 10h à 12h et 15h à 18h

La mairie est **fermée le mardi** et **ouverte le samedi matin sur rendez-vous**.



Laura Ivanov

**Adresse mail** : [contact@favieres77.fr](mailto:contact@favieres77.fr)



## Cantine et périscolaire

Les services de cantine et du périscolaire sont assurés par une équipe dynamique.



Eugénie et Sophie



Amandine et Lou



Judith, Sandrine et Patricia



## Garderie

Un service de garderie est ouvert  
**Lundi, mardi, jeudi et vendredi**  
**de 7h à 8h30 le matin**  
**et de 16h30 à 19h le soir**

au bourg comme au hameau.  
**le mercredi** : Toute la journée  
**uniquement au bourg**



## Entretien de la commune

Les travaux de voirie, jardinage, nettoyage et réparations sont effectués par l'équipe des espaces verts dirigée par Kevin Usoulet. Ils sont aidés de Fabien, un prestataire. Vous les croiserez régulièrement !



Kevin



Jordan



Laetitia



Fabien



## Atelier numérique

Un conseiller numérique propose des ateliers numériques ouverts à tous et gratuits. Des séances d'1h30 sont organisées le lundi après-midi une à deux fois par mois.



Pour vous inscrire  
[contact@favieres77.fr](mailto:contact@favieres77.fr)

# LA COMMUNICATION

De nombreux supports de communication sont à votre disposition ; vous y trouverez toute l'actualité des événements, les projets de la commune, l'histoire, l'environnement... N'hésitez pas à vous inscrire pour profiter de toutes nos informations.

## Publications



Le bulletin municipal est édité et distribué en février, juin et octobre/novembre. Il est porteur de la vie du village et contribue à donner un sentiment d'appartenance aux habitants du bourg, du hameau et des écarts. Ses rubriques concernent les projets, les rétrospectives d'événements, l'environnement, l'histoire de la commune...

Il complète le site internet [www.favieres77.fr](http://www.favieres77.fr) disponible aussi sur smartphone. Une **newsletter** paraît environ tous les 15 jours en fonction de l'actualité.



## Réseaux sociaux



Sur notre **facebook** nouvellement créé, [communedefavieres77](https://www.facebook.com/communedefavieres77), ainsi que sur **Instagram** [commune-de-favieres77](https://www.instagram.com/commune-de-favieres77).

N'hésitez pas à vous inscrire à la newsletter directement sur le site internet. **+INFOS**

<http://www.favieres77.fr>

## Application mobile :

### Voisins vigilants et solidaires



La sécurité est une priorité pour les élus. Pour lutter contre les cambriolages et incivilités, la commune de Favières adhère au dispositif Voisins Vigilants et Solidaires qui permet aux habitants d'échanger des informations (par sms et/ou mail) sur leur environnement, de les rassurer en luttant contre le sentiment d'insécurité, d'améliorer la prévention de proximité. N'hésitez pas à vous y inscrire.

## Panneau lumineux

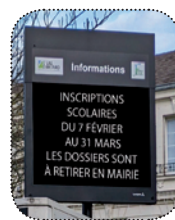

Situé devant la mairie, ce panneau est un relais d'information communal et intercommunal.

**+INFOS** / [www.favieres77.fr/](http://www.favieres77.fr/)  
dispositif-voisins-vigilants-et-solidaires/

## FAVIÈRES : UNE COMMUNE QUI BOUGE

---

Favières est une commune rurale à taille humaine, essentiellement résidentielle et située à proximité des agglomérations de Tournan (3km) et de Val d'Europe (15km). Le village d'origine briarde est composé d'un bourg, d'un hameau et d'écarts disséminés sur tout son territoire qui compte une superficie de quelques 2800 hectares.

### Population et services

Aujourd'hui Favières compte **1266 habitants** (dernier recensement 2022). La prévision du nombre d'habitants en 2030 est de 1427 habitants. Cette augmentation de population constante (depuis 2013, +1,6% par an) a amené la nouvelle municipalité à entamer une procédure de révision du PLU qui devra répondre aux évolutions nécessaires en terme d'urbanisme et d'environnement. De nombreux travaux liés à la sécurisation (école, voirie, trafic routier), aux économies d'énergie (éclairage public) sont en cours de réalisation. De même, des équipements de jeux et de sport qui seront situés sur les terrains communaux du bourg et du hameau sont en cours d'installation. Un terrain de **vélo-cross** situé route des Meuniers est tout spécialement dédié aux enfants.

La sécurisation est un enjeu important compte tenu de la traversée de la commune par la départementale D10 au bourg et par la D21E1 au hameau. **Tout le village est en zone 30**. En terme de transports en commun, le bourg comme le hameau sont desservis par un **réseau de transport de bus** qui permet de rejoindre les gares de Tournan et Val d'Europe **ligne 32 et la ligne Express 02 Meaux Melun**.

**Une liaison douce** de 3km permet également de se rendre à Tournan à pied ou en vélo.

### L'école des Petits Hiboux

L'école des petits hiboux est composée à l'heure actuelle de 5 classes et 120 enfants sont prévus pour la rentrée 2023-2024. Chaque année, c'est une dizaine d'enfants de plus qui rejoignent les bancs de l'école.

Située rue Lucien Cotel derrière l'église, le bâtiment de l'école des petits hiboux fait partie intégrante de la mairie pour les primaires. Les maternelles sont accueillies dans un bâtiment attenant plus récent. Un ramassage scolaire est organisé pour les petits Faviérois du hameau.

**L'école propose aux parents qui le souhaitent une étude de 16h30 à 18h.**

**+INFOS /** Pour tout renseignement concernant la vie scolaire, contactez la Directrice au 01 64 07 22 66 à l'exception des dossiers d'inscription qui sont à retirer en mairie.

Le bourg



Le hameau



HE LES AMIS ! C'EST MOI  
QUI AI FAIT CES PHOTOS VUES DU CIEL  
PAS MAL, HEIN ?



## L' école des petits hiboux



# FAVIÈRES : Le BOURG

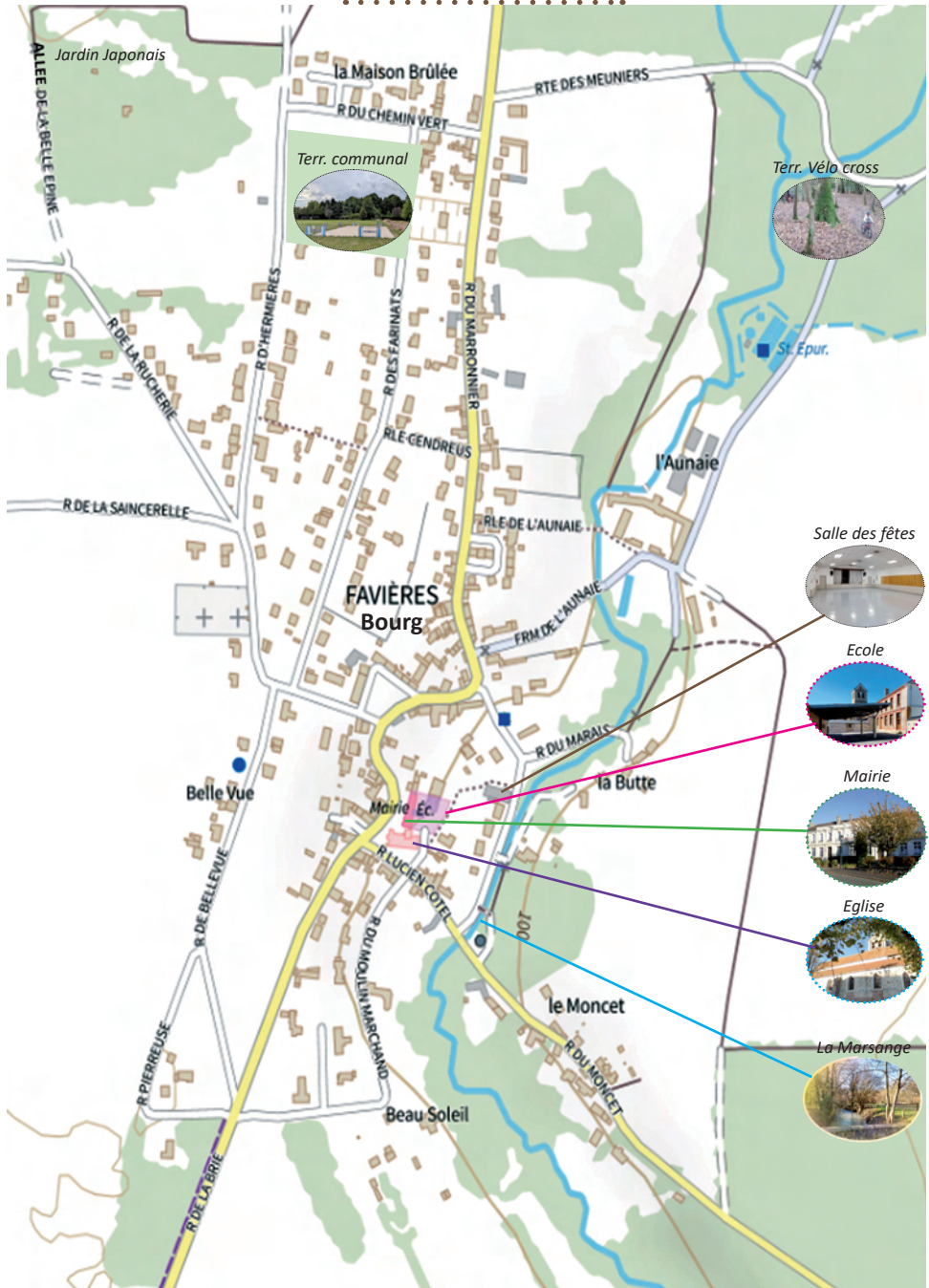



# FAVIÈRES : Le HAMEAU



Bourg et hameau  
sont séparés  
de 5km par la forêt  
régionale de Ferrière

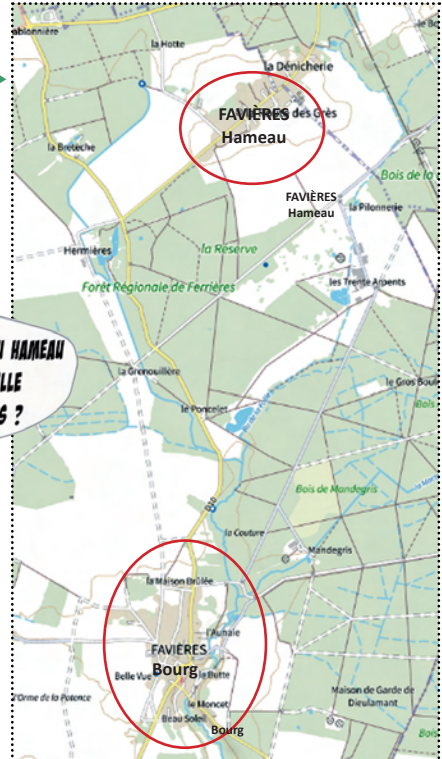

**+INFOS** / [www.favieres77.fr/plan/](http://www.favieres77.fr/plan/)

## FAVIÈRES : SES ÉQUIPEMENTS PUBLICS



La mairie est située au 5 rue de la Brie.



L'école des petits hiboux maternelle et primaire ainsi que le périscolaire sont situés rue Lucien Cotel.



La salle des fêtes est située au bourg rue du marais. Elle peut être louée sous certaines conditions.



La garderie du hameau est située au 54 rue Louis Victor Dortée.



Le terrain communal du bourg est situé rue des Farinats. Il sera équipé à terme d'un boulodrome, d'une aire de jeux et d'un terrain multisports.



Un terrain de **vélo-cross** est situé rue des Meuniers. Il est **INTERDIT** aux engins motorisés.



Le terrain communal du hameau est situé juste à côté de la garderie face au 27 de la rue Louis Victor Dortée. Il sera équipé d'une aire de jeux.

# INFOS PRATIQUES GESTION DES DÉCHETS

## Jours de ramassage



Ordures ménagères ----> **Hebdomadaire : le JEUDI**



Emballages et verres ----> **Quinzaine, semaine impaire : le MARDI**



Tous les emballages se recyclent et sont à déposer en vrac, sans sac, bien vidés



Collecte temporaire 2023 des végétaux ----> **Quinzaine, semaine paire : le JEUDI**

Ils sont ramassés après les ordures ménagères



A déposer uniquement  
en sacs kraft  
5 SACS de 100 litres  
maximum

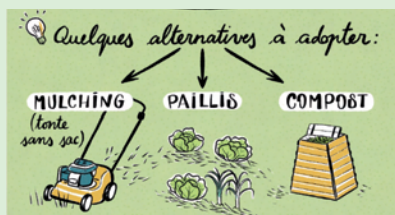

Collecte des encombrants ----> **Mensuel, le 3<sup>ème</sup> LUNDI**



**Important** : les encombrants sont à sortir la veille après 19h.



Pour vos déchets encombrants et végétaux, privilégiez le dépôt en déchetterie qui recycle 90% des déchets qui sont déposés.

**La déchetterie la plus proche se situe à Gretz Armainvilliers.**

**+INFOS /** [www.sietam77.com](http://www.sietam77.com)

## LA COMMUNE EST ANIMÉE PAR LA MAIRIE.....

Chaque année, la mairie organise des animations, des cérémonies et des festivités contribuant à la dynamique du village.

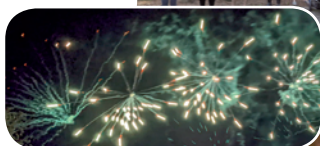

### Les manifestations récurrentes

#### Festivités de printemps

Pâques : La chasse aux oeufs

Mai : Rencontre avec les habitants, accueil des nouveaux habitants et cérémonie «un arbre une naissance»

#### Fêtes de l'été

Juin : Fête de la St Jean au hameau

Juillet : Feux d'artifice et bal

#### Fêtes de l'Automne

Septembre : Marché/ journées du patrimoine/exposition...

#### Fêtes de l'hiver

Fin octobre/novembre : Défilé d'Halloween

Premier dimanche de décembre : lancement des illuminations de fin d'année

Janvier : Voeux de la municipalité

#### Cérémonies officielles

8 mai : Victoire 1945

Dernier dimanche d'août : hommage aux jeunes fusillés de Favières et au Sergent Robert

11 novembre : Armistice 1918

## .....ET PAR LES ASSOCIATIONS

Les associations du village proposent des activités et des événements.  
Pour tout renseignement, vous pouvez les contacter par mail ou par téléphone :

### **Au Grès des loisirs** (bibliothèque)

**Ghislaine POTHIN**, Présidente, 06 18 03 86 66

### **Le Club Amitié et Gaieté de Favières** (club des aînés)

**Françoise ROUSSEAU**, Présidente, 06 51 84 65 70

Jean-Michel BESSOL, 06 21 49 24 00

### **Comité des fêtes**

**Frank GAUTIER**, Président. 06.14.67.50.41 - facebook : CDF de Favieres

### **Imagin'Art** (Sculpture, modelage)

**Valérie GAUTIER**, Présidente et animatrice des ateliers. 06 10 01 61 78

77.imaginant@gmail.com - Site internet : <http://imaginartjimdosite.com> - facebook : Imagin'Art 77

### **Association des parents d'élèves : APE des petits hiboux**

**Marie JAXEL**, Présidente, 06 99 80 38 60

### **Association du Patrimoine**

**Ann GARDYN**, Présidente, 01 64 07 24 75

### **Association pour la Sauvegarde du village de Favières-La Route**

**Aurélien LUCAS**, Président, [sauvegarde.favieres@gmail.com](mailto:sauvegarde.favieres@gmail.com)

### **Sporting club de Favières**

**Marc FRUYT**, 06 32 20 06 98

### **Tennis de table**

**Patrice TISSIEVY**, 06 21 09 42 15

## INFOS DU CULTE MESSE



Une messe a lieu  
à l'église Saint Martin  
au bourg le 1<sup>er</sup> samedi  
de chaque mois à 18h.

## NUMÉROS UTILES



**CCAS**

Le centre communal d'action sociale (CCAS) est un établissement public communal dont les actions sont dirigées vers les plus démunis ou les personnes qui traversent des difficultés matérielles temporaires.

**Contact :** au 01 64 07 02 07  
ou par mail à : [CCAS@favieres77.fr](mailto:CCAS@favieres77.fr)



**Communauté de  
commune du Val  
Briard (CCVB)**

Située aux Chapelles Bourbon, la communauté de commune du Val Briard propose aux habitants de nombreuses prestations : enfance, santé, culture, transports... Elle participe au développement économique de la région. À découvrir sur : [valbriard.fr](http://valbriard.fr)

### MISSION LOCALE

Depuis 1991, la Mission locale pour l'emploi a pour principale mission l'accompagnement des jeunes (16-25 ans) sortis du système scolaire depuis plus d'un an. Elle est située à Ozoir-la-Ferrière.

**Contact : 01 64 43 52 90**

### ESPACE FRANCE SERVICES

Situé à Rozay en Brie, guichet unique labellisé de services d'accompagnement dans vos principales démarches administratives.

**Contact : 09 74 35 21 15**

- POLICE : 17  
POMPIERS : 18  
SAMU : 15
- GENDARMERIE DE TOURNAN : 01 64 25 42 11
- CLINIQUE DE TOURNAN : 0 825 16 42 42
- SOS MEDECINS NORD 77 :  
Consultations : 0825 56 77 00 (0,18€/min.)  
Visites domicile : 0825 33 36 15 (0,18€/min.)
- Assistante sociale Tournan :  
01 64 25 07 30
- CENTRE ANTI POISON : 01 40 05 48 48
- SOS FEMMES BATTUES : 3919
- SIDA Info Service : 0 800 840 800
- DROGUE Info Service : 0 800 231 313
- ENFANCE EN DANGER : 119
- CAISSE PRIMAIRE D'ASSURANCE MALADIE  
Une seule adresse postale :  
77605 MARNE LA VALLEE CEDEX 03  
Tél : 36 46 N° unique
- CAISSE D'ALLOCATIONS FAMILIALES  
0 810 25 77 10
- TRESOR PUBLIC Roissy en Brie :  
01 64 43 17 00
- Urgence dépannage ENEDIS  
24h/24 : 09 72 67 50 77
- Dépannage EAU POTABLE SUEZ  
24h/24 : 09 77 40 11 43
- LA POSTE Tournan en Brie : 01 64 51 15 15
- PRÉFECTURE de MELUN : 01 64 71 77 77
- Ss/Préfecture de PROVINS : 01 60 58 57 77

**+INFOS /** [www.favieres77.fr/  
adresses-et-numeros-utiles/](http://www.favieres77.fr/adresses-et-numeros-utiles/)

## NUISANCES SONORES

Tout type de bruit (domestique, lié à une activité professionnelle, culturelle, sportive, de loisirs...) peut porter atteinte à la tranquillité du village, de jour comme de nuit.  
Pour le bien-être de tous, merci de respecter les règles suivantes :

Les appareils bruyants,  
outils de bricolage  
ou de jardinage sont autorisés :

Du lundi au vendredi : 8h - 12h et 14h - 20h  
Samedi : 9h - 12h et 14h - 19h  
Dimanches et jours fériés : 10h - 12h



Le tapage nocturne est interdit de 22h à 7h du matin.



Il est interdit de brûler tout déchet  
à l'air libre ou à l'aide d'incinérateurs individuels.



Les trottoirs doivent rester accessibles  
et les déjections canines doivent être ramassées.



## Petites annonces.....

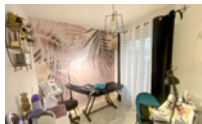

Johanna Beauty Studio

Votre esthéticienne  
à Favières



Tél : 06 70 94 22 83

## LE CELLIER

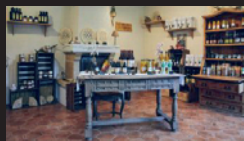

Votre  
épicerie  
briaarde

07 86 60 39 77

[www.cellierdes30arpents.com](http://www.cellierdes30arpents.com)

Tous les mercredis soirs  
de 18h30 à 21h - Place Besoul

LA FRITE ÉTOILÉE

PETITE FRITE 3,00€  
GRANDE FRITE 4,50€

Tél : 07 89 07 06 69



EDUC'ALICE  
Education Canine

Cours  
d'éducation  
canine

Tél : 06.77.53.71.84

[educ-alice.wixsite.com/educ](http://educ-alice.wixsite.com/educ)

## UN PATRIMOINE NATUREL, HISTORIQUE ET ARCHITECTURAL

Favières est situé au sein d'un ensemble naturel et agricole, d'une superficie de 2 826 hectares dont les 2/3 sont couverts par de grands massifs forestiers. Sa délimitation date du 17 juillet 1827. Favières est traversé par la Marsange, un affluent de l'Yerres.

La commune de Favières se compose d'un bourg, d'un hameau «La route des grès» situé à 5km et séparé du bourg par la forêt. De très nombreux écarts (lieux d'habitation en dehors des agglomérations) constitués de maisons, de fermes ou encore d'anciennes maisons de garde complètent la commune : Saint-Ouen, la Folie, Villemigeon, Puits-Carré, Launaie, le domaine des Trente Arpents, Hermières, la Bretèche, la Sablonnière, la Hotte, Dieulamant, la Grenouillère, le Poncelet, le Gros Bouleau, Mandegrès, la Pilonnerie, la Réserve, la Belle Epine, le Chêne Galeux, la Planchette, la Quinterie, la Buanderie de Saint-Ouen.

Son altitude varie de 90m à 130m avec un point culminant au col du lapin, «sommets» du pont de la route des Meuniers en direction de Neufmoutiers qui enjambe la ligne TGV. Des chemins de promenades permettent d'accéder aux forêts environnantes. La pratique du vélo y est très développée et il est très fréquent de voir de nombreux groupes de cyclistes traverser le village.

**Dans son patrimoine, Favières compte quelques monuments témoins de son passé.**

**L'Église saint Martin** datant du XI<sup>e</sup> siècle. La paroisse de Favières date du IX<sup>e</sup> siècle, elle dépendait des moines de l'Abbaye d'Hermières après avoir appartenu à l'Abbaye de Saint-Maur-des-fossés. On peut y admirer un magnifique tableau «L'Adoration des Bergers» du peintre Juan de Roelas un artiste sévillan illustre au XVII<sup>e</sup> siècle.

Le **lavoir** fait également partie de la vie de Favières. Il est intimement lié à la Marsange et au travail des lavandières. De style briard, il a fait l'objet d'un programme de rénovation.

**L'arbre de la liberté**, un marronnier, fut planté en 1889 pour commémorer le 100<sup>e</sup> anniversaire de la Révolution. Pour le 200<sup>e</sup> anniversaire, le département de Seine et Marne offrit à chaque commune un Ginkgo Biloba qui fut planté Place Besoul.

**La route des grès et sa chapelle.** Quelques pierres et une petite chapelle restent les témoins d'un patrimoine disparu.





La **Marsange** est un affluent de l'Yerres qui prend sa source sur la commune de Coutevroult, au hameau de la Roche en bordure de la forêt de Crécy, C'est un cours d'eau calme long de 30,5 km environ qui devient un large ruisseau allant vers le sud passant à Favières puis traversant de nombreuses communes dont Tournan-en-Brie avant de se jeter dans l'Yerres.



**AH ! QUE J'AI ME L'ODEUR  
DES CHAMPS ET LA  
COULEUR DES BLÉS**



**BEN TU VOIS MOI, COCO,  
JE PRÉFÈRE LA FORÊT !**





Avec le temps, les images jaunissent, s'écorcent, s'effacent, se déchirent et tendent à disparaître. Il est important de les conserver comme un témoignage nécessaire de notre passé à la fois rural, religieux et seigneurial.



**ET DIRE QUE CES CHÂTEAUX ONT DISPARU, QUEL DOMMAGE ! ILS DEVAIENT ÊTRE MAGNIFIQUES !**



## UN PATRIMOINE NATUREL, HISTORIQUE ET ARCHITECTURAL

L'origine du nom Favières peut venir du latin « **Faba** » (**fève**), car on y cultivait des fèves. Une autre origine proviendrait du mot « **Febris** » (**fièvre**). Cette dernière étymologie s'expliquerait par les nombreux marais qui couvraient ce territoire propres à propager cette affection. Autrefois, on appelait ses habitants **les Hiboux**, parce que les seigneurs du pays portaient sur leur blason l'insigne du hibou, oiseau très répandu dans les forêts.

Il est certain que Favières existait dès avant le IX<sup>e</sup> siècle, puisqu'il est mentionné à cette époque dans le catalogue des biens de l'Abbaye de Saint-Maur-des-Fossés, et avait déjà le titre de paroisse. La commune était morcelée entre Seigneurs et Religieux.

Il y avait de nombreux châteaux, tous disparus à ce jour. Mandegrès démoli en 1830, La Planchette en 1847 laissant la ferme elle aussi démolie en 1940, le château de Saint-Duen démoli en 1926 et celui d'Hermières en 1951.

De grandes chasses étaient organisées notamment à Hermières et Saint-Duen, qui attiraient des aristocrates, des banquiers et des amateurs d'art. De tous temps, Favières fut un formidable terrain de chasse car très giboyeux. On y chassait les faisans très nombreux au XIX<sup>e</sup> siècle. Les bois et la plaine de Favières étaient très peuplés de lièvres, de lapins, de perdrix, de chevreuils, de sangliers.

De nombreux personnages célèbres ont résidé à Favières ainsi la ferme de Saint Duen accueillera en 1794 le peintre Jacques-Louis David. Il y peindra les portraits des propriétaires Charles et Emilie Sériziat que l'on peut admirer au Musée du Louvre.

La ferme de Puits-Carré très caractéristique de par son architecture médiévale fut la propriété de Joseph Fouché, célèbre ministre de la Police de 1804 à 1810 puis plus tard de la Duchesse de la Rochefoucauld, femme de lettre française.

Mais le nom le plus célèbre qui reste attaché à Favières est celui de la famille Rothschild qui possède encore aujourd'hui de nombreux bâtiments et domaines forestiers et agricoles.

La guerre n'a pas épargné Favières. Des monuments sont érigés au bourg et au hameau en souvenir de ses enfants morts pour la France. Et chaque année, le dernier dimanche d'août, une cérémonie rend hommage à un groupe de jeunes Faviérois fusillés le 25 août 1944 ainsi qu'à un jeune aviateur, le lieutenant Raymond Robert tombé au lieu-dit le Poncelet.

**+INFOS** | Retrouvez toute l'histoire et les images anciennes sur le site internet [www.favieres77.fr](http://www.favieres77.fr) et dans les bulletins municipaux

**AU REVOIR LES AMIS ! NOUS ESPÉRONS  
QUE CE LIVRET VOUS SERA UTILE.  
ON SE RETROUVERA DANS L'ARBRE À LETTRES !  
À BIENTÔT**



Ce document a été conçu et réalisé par la commission communication de la mairie de Favières. Dessins originaux de MC Coquelet. Édition 2023.

**Imprimé par** ICB imprimerie Chauvat-Bertau Pontcarré - 01 64 66 31 49

Tirage : 50 exemplaires - imprimé sur papier IMPRIM'VERT